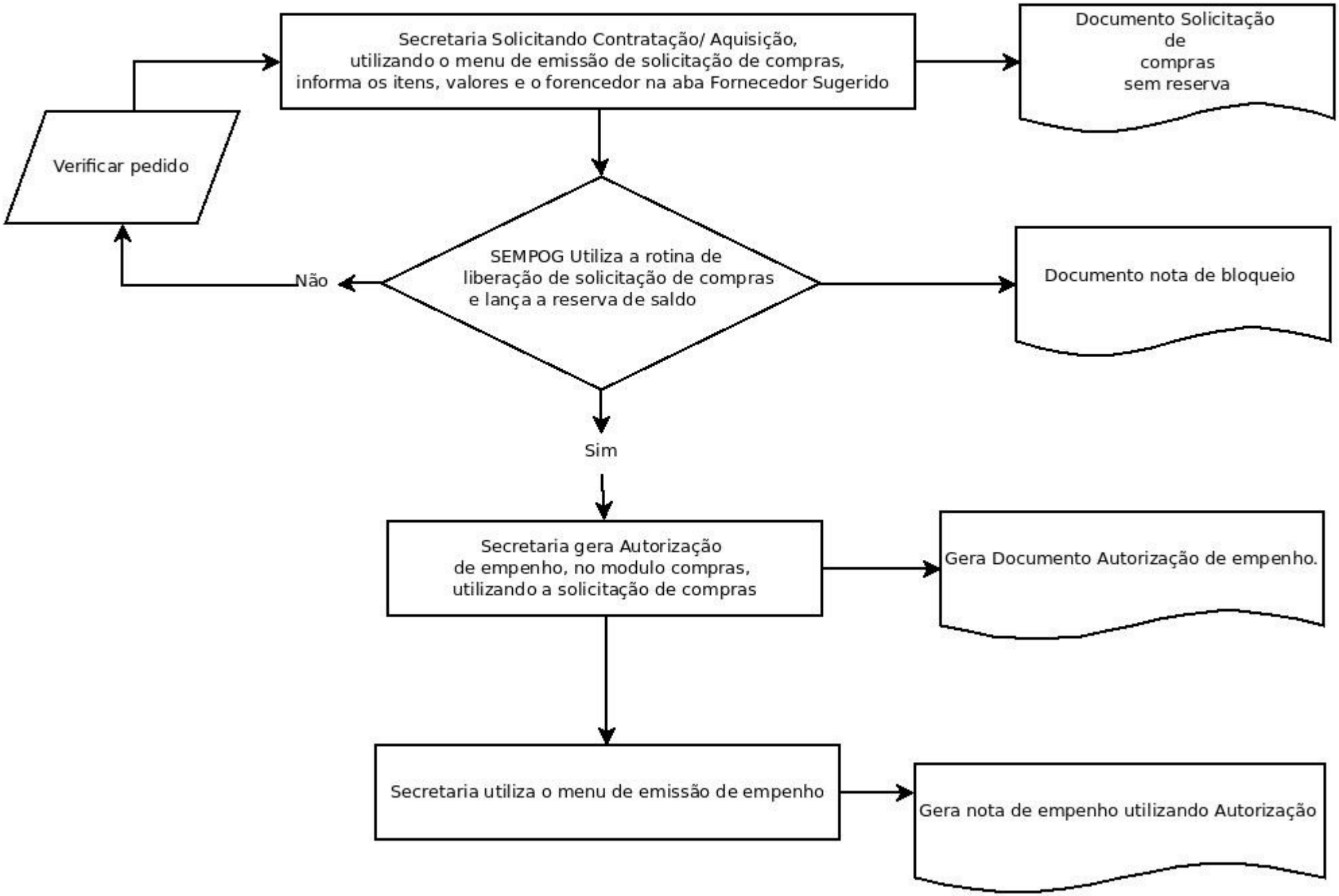Nos processos de contratos e registro de preço vigentes iniciados em 2019 as solicitações devem ser feitas por fornecedor conforme o seguinte fluxo